Andares: Revista de Derechos Humanos y de la Naturaleza Comentario Internacional: Revista del Centro Andino de Estudios Internacionales Estudios de la Gestión: Revista Internacional de Administración Foro: Revista de Derecho Kipus: Revista Andina de Letras y Estudios Culturales Procesos: Revista Ecuatoriana de Historia Revista Andina de Educación Uru: Revista de Comunicación y Cultura Andares: Revista de Derechos Humanos y de la Naturaleza Comentario Internacional: Revista del Centro Andino de Estudios Internacionales Estudios de la Gestión: Revista Internacional de Administración Foro: Revista de Derecho Kipus: Revista Andina de Letras y Estudios Culturales Procesos: Revista Ecuatoriana de Historia Revista Andina de Educación Uru: Revista de Comunicación y Cultura Andares: Revista de Derechos Humanos y de la Naturaleza Comentario Internacional: Revista del Centro Andino de Estudios Internacionales Estudios de la Gestión: Revista Internacional de Administración Foro: Revista de Derecho Kipus: Revista Andina de Letras y Estudios Culturales Procesos: Revista Ecuatoriana de Historia Revista Andina de Educación Uru: Revista de Comunicación y Cultura

UNIVERSIDAD ANDINA SIMÓN BOLÍVAR
Ecuador

Revistas académicas 2023

UNIVERSIDAD ANDINA SIMÓN BOLÍVAR
SEDE ECUADOR

César Montaño Galarza
RECTOR

Annamari de Piérola
JEFA DE PUBLICACIONES

María José Ibarra
ACTUALIZACIÓN DE TEXTOS

Patricia Mirabá Tuárez
COORDINACIÓN

Adriana Pozo Vargas
DISEÑO Y DIAGRAMACIÓN

Impreso en Ecuador por Publiasesores
Tiraje: 500 ejemplares
Primera edición: Junio de 2023

Universidad Andina Simón Bolívar
Toledo N22-80
Quito, Ecuador
Teléfonos: (593) 322 8085, 299 3600

www.uasb.edu.ec/publicacion/
libreria@uasb.edu.ec
publicaciones@uasb.edu.ec

Índice

04 **Andares**
Revista de Derechos Humanos y de la Naturaleza

06 **Comentario Internacional**
Revista del Centro Andino de Estudios Internacionales

08 **Estudios de la Gestión**
Revista Internacional de Administración

10 **Foro**
Revista de Derecho

12 **Kipus**
Revista Andina de Letras y Estudios Culturales

14 **Procesos**
Revista Ecuatoriana de Historia

16 **Revista Andina de Educación**

18 **Uru**
Revista de Comunicación y Cultura

Presentación



















Durante sus 31 años de existencia, la Universidad Andina Simón Bolívar, Sede Ecuador, ha crecido en diversos ámbitos. Uno de los más destacados es el de sus revistas académicas, que al momento son ocho: **Andares**: Revista de Derechos Humanos y de la Naturaleza, **Comentario Internacional**: Revista del Centro Andino de Estudios Internacionales, **Estudios de la Gestión**: Revista Internacional de Administración, **Foro**: Revista de Derecho, **Kipus**: Revista Andina de Letras y Estudios Culturales, **Procesos**: Revista Ecuatoriana de Historia, **Revista Andina de Educación** y **Uru**: Revista de Comunicación y Cultura.

A partir de 2019 y gracias a la voluntad del rector César Montaño Galarza de contribuir a un

sistema de publicaciones periódicas sólido, estratégico y con alcance regional e internacional, se dio inicio a un camino arduo pero satisfactorio, marcado por la consolidación de buenas prácticas editoriales, que ha llevado a que las revistas académicas de la UASB-E se posicionen dentro de los principales canales de comunicación científica de la región.

El principal objetivo ha sido la indexación, y con ello, la búsqueda de un mayor intercambio de contenidos en diversas latitudes y ámbitos académicos. Actualmente la Andina resuena a nivel internacional no solo por su prestigiosa oferta académica, sino también porque sus revistas están incluidas en más de cincuenta bases de datos de diferentes tipos, lo cual ha permitido que investigadores provenientes de los cinco continentes lean y citen sus artículos.

Así, las revistas han seguido —y siguen— rutas de indexación sostenidas, enfocadas en principios que respetan la naturaleza académica de la producción científica.

Las revistas de la UASB-E representan el compromiso de la institución en su rol de divulgación de conocimiento de calidad, en acceso abierto que trasciende fronteras.

Invitamos a la comunidad académica y a todos los interesados en conocer, ampliar y profundizar las problemáticas sociales de la región, a leer y descargar gratuitamente más de 1200 investigaciones publicadas desde el año 1992, disponibles en una plataforma digital exclusiva de revistas: https://revistas.uasb.edu.ec/



Editora: Adriana Rodríguez Caguana
‹adriana.rodriguez@uasb.edu.ec›

Editor adjunto: Carlos Reyes Valenzuela
‹carlos.reyes@uasb.edu.ec›

* Red Latinoamericana de Revistas Académicas en Ciencias Sociales y Humanidades (LatinREV).

andares@uasb.edu.ec

https://revistas.uasb.edu.ec/index.php/andares

*Indexaciones, catálogos, redes de revistas y repositorios.

Andares

Andares: Revista de Derechos Humanos y de la Naturaleza es una revista académica semestral del Programa Andino de Derechos Humanos (PADH) especializada en reflexionar desde una perspectiva crítica e interdisciplinaria en torno a los derechos humanos y de la naturaleza en Ecuador y en América Latina. La publicación tiene como antecedente la revista *Aportes Andinos*, publicada entre 2002 y 2015.

En esta nueva etapa, la revista amplía sus debates a los desafíos locales, regionales y globales que enfrentan las nuevas y diversas relaciones. **Andares** cuenta con tres números publicados.

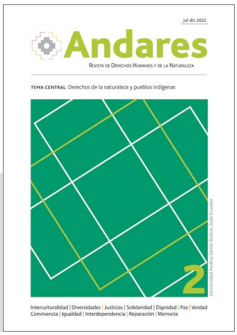

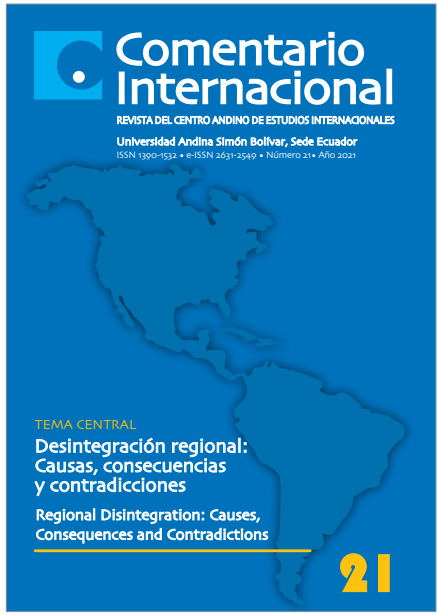

Director: Pablo Andrade Andrade
‹pablo.andrade@uasb.edu.ec›

Editor: Michel Leví Coral
‹michel.levi@uasb.edu.ec›

*Catálogo 2.0 de Latindex, MIAR, IAI, LatinREV, Google Académico y Academia, entre otros.

comentario.internacional@uasb.edu.ec

https://revistas.uasb.edu.ec/index.php/comentario

*Indexaciones, catálogos, redes de revistas y repositorios.

Comentario Internacional

Comentario Internacional: Revista del Centro Andino de Estudios Internacionales es una publicación académica anual editada por el Centro Andino de Estudios Internacionales (CAEI) desde 2001 que difunde artículos inéditos en español e inglés. Tiene como objetivos promover el debate contemporáneo, generar nuevos conocimientos y contribuir a abordar algunas de las cuestiones más importantes de las relaciones internacionales, el derecho internacional, la economía internacional y la ciencia política.

La publicación profundiza en el debate de América Latina en el contexto global en el campo multidisciplinario de los estudios internacionales, desde trabajos teóricos y empíricos mediante diversos enfoques metodológicos. **Comentario Internacional** cuenta con 21 números publicados.

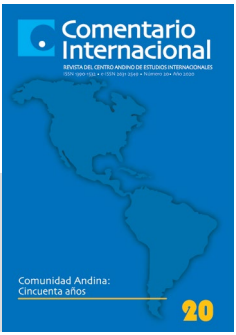



Director: Wilson Araque Jaramillo
‹wilson.araque@uasb.edu.ec›

Editora: Genoveva Espinoza Santeli
‹genoveva.espinoza@uasb.edu.ec›

*DOAJ, Catálogo 2.0 de Latindex, ERIH PLUS, CLASE, Dialnet, Dimensions, EuroPub, LatinREV, Google Académico, Mendeley y Academia, entre otros.

estudiosdelagestion@uasb.edu.ec

https://revistas.uasb.edu.ec/index.php/eg

*Indexaciones, catálogos, redes de revistas y repositorios.

Estudios de la Gestión

Estudios de la Gestión: Revista Internacional de Administración publica ensayos sobre temas históricos o contemporáneos que se apoyen sólidamente en bibliografía especializada y en análisis de coyuntura nacional o internacional de interés para el campo organizacional. Es un espacio para la investigación y la reflexión cuyo propósito es contribuir a la academia a través de investigaciones resultantes de procesos de análisis, reflexión y producción crítica sobre políticas y estrategias organizacionales, tecnologías de gestión, organización y gerencia, que desarrollan profesores, estudiantes y colaboradores nacionales y extranjeros.

Estudios de la Gestión tiene 14 números publicados semestralmente desde 2017.





Director: César Montaño Galarza
‹cesar.montano@uasb.edu.ec›

Editora: Claudia Storini
‹claudia.storini@uasb.edu.ec›

Editora adjunta: María Augusta León Moreta
‹mariaa.leon@uasb.edu.ec›

*SciELO Ecuador, Redalyc, DOAJ, Catálogo 2.0 de Latindex, ERIH PLUS, CLASE, Dialnet, Dimensions, LatinREV y Google Académico, Mendeley y Academia, entre otros.

revista.foro@uasb.edu.ec

https://revistas.uasb.edu.ec/index.php/foro

*Indexaciones, catálogos, redes de revistas y repositorios.

Foro

Foro: Revista de Derecho es una publicación académica semestral que se especializa en reflexionar desde una perspectiva interdisciplinaria en torno a los avances de la ciencia jurídica, especialmente aquellos relacionados con los notables efectos de los procesos económicos, sociales y políticos de inicios de siglo. La publicación alberga contribuciones de autores nacionales e internacionales y agrupa, de esta manera, a una comunidad académica transnacional que incorpora los últimos avances académicos del derecho a nivel regional e internacional.

Editada desde 2003, **Foro** tiene 40 números publicados, que analizan y debaten temas variopintos del derecho.





Director: Fernando Balseca Franco
‹fernando.balseca@uasb.edu.ec›

Editor: Raúl Serrano Sánchez
‹raul.serrano@uasb.edu.ec›

*DOAJ, Catálogo 2.0 de Latindex, ERIH PLUS, CLASE, Dimensions, LatinREV, Google Académico, Mendeley y Academia, entre otros.

revista.kipus@uasb.edu.ec

https://revistas.uasb.edu.ec/index.php/kipus

*Indexaciones, catálogos, redes de revistas y repositorios.

Kipus

Kipus: Revista Andina de Letras y Estudios Culturales es una publicación académica semestral cuyo objetivo es ser una respuesta concreta a la integración de nuestra conciencia latinoamericana. Por ello destaca y profundiza en las nuevas valoraciones y discusiones que suscitan la literatura y la cultura ecuatorianas, andinas y latinoamericanas.

Desde 1993, **Kipus** ha publicado 53 números dirigidos a la comunidad científica y a quienes se interesen por conocer, ampliar y profundizar, desde perspectivas académicas, temas literarios de debate social, político, cultural e histórico de la región andina y de América Latina en general.

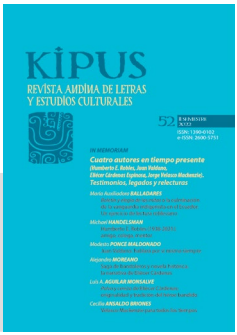

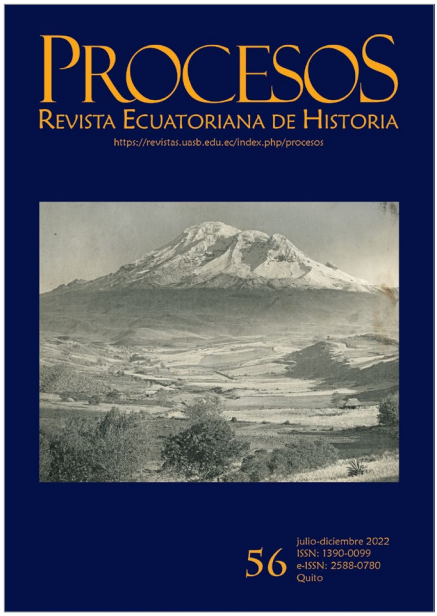

Director: Enrique Ayala Mora
‹enrique.ayala@uasb.edu.ec›

Editor: Guillermo Bustos
‹guillermo.bustos@uasb.edu.ec›

Editor adjunto: Santiago Cabrera Hanna
‹santiago.cabrera@uasb.edu.ec›

Forma parte de varios catálogos, bases bibliográficas y sistemas de indexación de la región y del mundo. Más información: https://revistas.uasb.edu.ec/index.php/procesos/about/indexing.

procesos@uasb.edu.ec

https://revistas.uasb.edu.ec/index.php/procesos

Procesos

Procesos: Revista Ecuatoriana de Historia es una publicación académica de circulación semestral que se propone difundir la investigación sobre el pasado de los países andinos y promover el debate historiográfico. Está dirigida a la comunidad académica y educativa nacional e internacional.

En cada número, la revista presenta resultados de investigaciones, balances historiográficos, discusiones temáticas, teórico metodológicas, archivísticas e interdisciplinarias que promueven el debate en la región.

Procesos cuenta con 56 números publicados desde 1991.

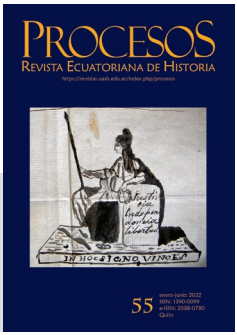



Editor en jefe: Miguel Herrera Pavo
‹miguel.herrera.p@uasb.edu.ec›

Editor asociado: Christian Jaramillo Baquerizo
‹christian.jaramillo@uasb.edu.ec›

*SciELO Ecuador, DOAJ, Catálogo 2.0 de Latindex, ERIH PLUS, CLASE, Dialnet, Dimensions, LatinREV, Google Académico, Mendeley y Academia, entre otros.

revista.andinaeducacion@uasb.edu.ec

https://revistas.uasb.edu.ec/index.php/ree

*Indexaciones, catálogos, redes de revistas y repositorios.

Revista Andina de Educación

Revista Andina de Educación es una publicación académica de periodicidad continua, editada desde 2018, que aborda los análisis históricos, los problemas contemporáneos y los desarrollos futuros relacionados con la educación en sus diferentes entornos y niveles. Es un espacio de debate, vehículo de presentación académica y diseminación de contribuciones, teóricas y aplicadas, que propone implementaciones innovadoras y significativas en los diversos escenarios educativos.

Revista Andina de Educación tiene doce números publicados, contenidos en seis volúmenes.



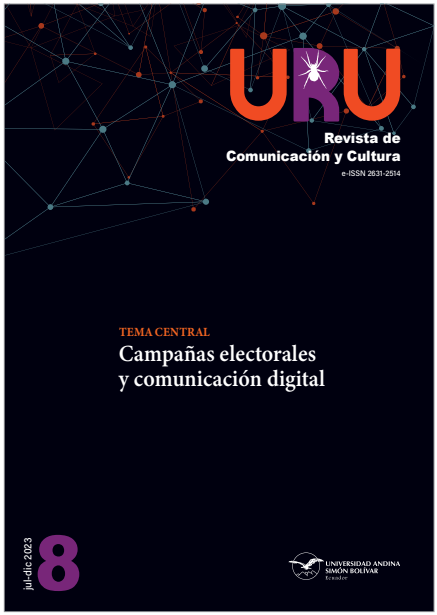

Editor: Pablo Escandón Montenegro
‹pablo.escandon@uasb.edu.ec›

Editor adjunto: Iván Rodrigo Mendizábal
‹ivan.mendizabal@uasb.edu.ec›

* Catálogo 2.0 de Latindex, Dimensions, EuroPub, LatinREV, Google Académico, Mendeley y Academia, entre otros.

revistauru@uasb.edu.ec

https://revistas.uasb.edu.ec/index.php/uru

*Indexaciones, catálogos, redes de revistas y repositorios.

Uru

Uru: Revista de Comunicación y Cultura es una publicación académica semestral que tiene como objetivo debatir y reflexionar acerca de los procesos y los fenómenos comunicacionales y su repercusión en la sociedad actual, a partir de análisis y estudios que vinculen las prácticas y usos sociales comunicativos con los saberes y contextos socioculturales y políticos.

Editada desde 2018 y con ocho números publicados, **Uru** está dirigida a estudiantes de posgrado, docentes universitarios e investigadores de Hispanoamérica, que indaga sobre comunicación y periodismo vinculados con las artes, las humanidades y los estudios culturales.



UNIVERSIDAD ANDINA SIMÓN BOLÍVAR
Ecuador

La Universidad Andina Simón Bolívar (UASB) es una institución académica creada para afrontar los desafíos del siglo XXI. Como centro de excelencia, se dedica a la investigación, la enseñanza y la prestación de servicios para la transmisión de conocimientos científicos y tecnológicos. Es un centro académico abierto a la cooperación internacional. Tiene como eje fundamental de trabajo la reflexión sobre América Andina, su historia, su cultura, su desarrollo científico y tecnológico, su proceso de integración y el papel de la subregión en Sudamérica, América Latina y el mundo.

La UASB fue creada en 1985. Es una institución de la Comunidad Andina (CAN). Como tal, forma parte del Sistema Andino de Integración. Además de su carácter de centro académico autónomo, goza del estatus de organismo de derecho público internacional. Tiene sedes académicas en Sucre (Bolivia) y Quito (Ecuador).

La UASB se estableció en Ecuador en 1992. En ese año, suscribió con el Ministerio de Relaciones Exteriores, en representación del Gobierno de Ecuador, un convenio que ratifica su carácter de organismo académico internacional. En 1997, el Congreso de la República del Ecuador la incorporó mediante ley al sistema de educación superior de Ecuador. Es la primera universidad en el país que logró, desde 2010, una acreditación internacional de calidad y excelencia.

La Universidad Andina Simón Bolívar, Sede Ecuador (UASB-E), realiza actividades de docencia, investigación y vinculación con la colectividad de alcance nacional e internacional, dirigidas a la Comunidad Andina, América Latina y otros espacios del mundo. Para ello, se organiza en las áreas académicas de Ambiente y Sustentabilidad, Comunicación, Derecho, Educación, Estudios Sociales y Globales, Gestión, Letras y Estudios Culturales, Historia y Salud. Tiene también programas, cátedras y centros especializados en relaciones internacionales, integración y comercio, estudios latinoamericanos, estudios sobre democracia, derechos humanos, migraciones, medicinas tradicionales, gestión pública, dirección de empresas, economía y finanzas, patrimonio cultural, estudios interculturales, indígenas y afroecuatorianos.



UNIVERSIDAD ANDINA SIMÓN BOLÍVAR
Ecuador

Toledo N22-80
Quito, Ecuador
Teléfonos: (593) 322 8085 / 299 3600
www.uasb.edu.ec



@uasbecuador

#ExcelenciaenPublicaciones
#JefaturadePublicaciones